



GÎTES CÔTÉ MER ET CÔTÉ CAMPAGNE - CIRÉ-D'AUNIS - CHARENTE MARITIME

GÎTES CÔTÉ MER ET CÔTÉ CAMPAGNE - CIRÉ-D'AUNIS

Locations de vacances pour 2x6 personnes à Ciré-
d'Aunis, proches de La Rochelle

<https://gitecotemercotecampagne.fr>



Pascal et Fanny

☎ 06 72 87 98 21
☎ 06 40 56 37 61

A Gîte Côté Mer - Ciré-d'Aunis : 16, Rue de Terre Neuve Ciré-d'Aunis

B Gîte Côté Campagne - Ciré-d'Aunis : 16, Rue de Terre Neuve Ciré-d'Aunis





Gîte Côté Mer - Ciré-d'Aunis

☆☆☆



Maison



6

personnes



2

chambres



68

m²

68 m² / 6 pers / plain-pied Séjour avec coin cuisine et salon, 1 chambre avec 1 lit 140, 1 chambre avec 4 lits 90, salle d'eau et WC séparés Jardin, salon de jardin, barbecue, parking gratuit

Idéalement situé au calme dans un village à la campagne, le gîte Côté Mer sera le point de départ idéal de nombreux sites touristiques : à 30min de La Rochelle, 1h30 du Puy du Fou et 1h30 du Futuroscope. Vous serez également à proximité du Marais Poitevin (35 km), de Châtelailon (18 km), de Rochefort (14 km) et des célèbres îles d'Oléron, d'Aix et de Ré. L'étang de pêche des Colverts se trouve à 2,5 km. Le logement peut recevoir confortablement jusqu'à 6 personnes. Il dispose d'un espace de vie spacieux et d'un jardin privatif avec barbecue, salon de jardin et baignoire. Fanny et Pascal seront ravis de vous accueillir dans notre belle région !

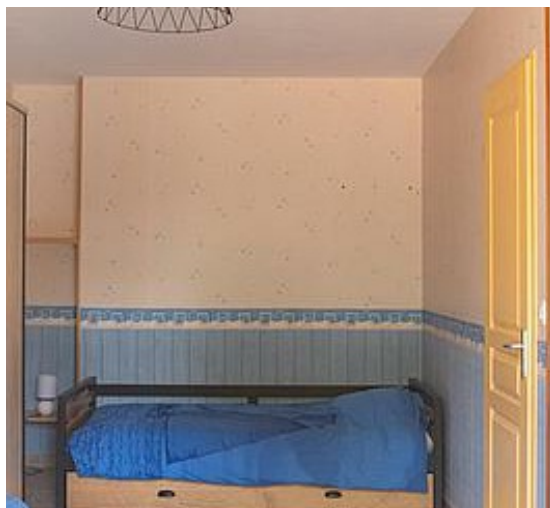

Pièces et équipements

| | | |
|-------------------------------------|---|--|
| <i>Chambres</i> | Chambre(s): 2 Lit(s): 5 | dont lit(s) 1 pers.: 4 dont lit(s) 2 pers.: 1 |
| <i>Salle de bains / Salle d'eau</i> | Salle de bains avec douche Sèche serviettes Salle(s) d'eau (avec douche): 1 | Sèche cheveux |
| <i>WC</i> | WC: 1 WC indépendants | |
| <i>Cuisine</i> | Cuisine Congélateur Four à micro ondes Réfrigérateur | Appareil à fondue Four Lave vaisselle |
| <i>Autres pièces</i> | Salon Séjour | Cellier |
| <i>Media</i> | Télévision | Wifi |
| <i>Autres équipements</i> | Lave linge privatif | Matériel de repassage |
| <i>Chauffage / AC</i> | Chauffage | |
| <i>Exterieur</i> | Barbecue Jardin Terrain clos | Jardin privé Salon de jardin |
| <i>Divers</i> | | |

Infos sur l'établissement



Communs

A proximité propriétaire
Habitation indépendante

Entrée indépendante



Activités



Réseaux

Accès Internet



Stationnement

Parking

Parking privé



Services

Location de draps et/ou de
linge

Nettoyage / ménage



Extérieurs

A savoir : conditions de la location

Arrivée Arrivée à partir de 16 heures

Départ Départ au plus tard à 10 heures

*Langue(s)
parlée(s)* Français

*Annulation/
Prépaiement/
Dépot de
garantie*

*Moyens de
paiement* Chèques bancaires et postaux Chèques Vacances
Espèces Virement bancaire

Ménage

*Draps et Linge
de maison*

*Enfants et lits
d'appoints* Lit bébé

*Animaux
domestiques* Les animaux ne sont pas admis.

Tarifs (au 11/09/23)

Gîte Côté Mer - Ciré-d'Aunis

Tarif pour 4 personnes 15€ supplémentaire pour la 5ème et 6ème personnes

| Tarifs en €: | Tarif 1 nuit en semaine (L, M, M, J, D) | Tarif 1 nuit en weekend (V ou S) | Tarif 2 nuits weekend (V+S) | Tarif 7 nuits semaine |
|--------------------------------|--|-------------------------------------|--------------------------------|-----------------------|
| du 23/09/2023 au 31/03/2024 | | | 150€ | 455€ |
| du 31/03/2024 au 30/04/2024 | | | 150€ | 455€ |
| du 01/05/2024 au 28/06/2024 | | | 180€ | 525€ |
| du 29/06/2024 au 31/08/2024 | | | | 735€ |
| du 01/09/2024 au 30/09/2024 | | | | 525€ |
| du 01/10/2024 au 31/12/2024 | | | 160€ | 455€ |



Gîte Côté Campagne - Ciré-d'Aunis



Maison



6

personnes



3

chambres



75

m²

75 m² / 6 pers / plain-pied Séjour avec coin cuisine et salon, 1 chambre avec 1 lit 160, 2 chambres avec 2 lits 90, salle d'eau et WC séparés Jardin, salon de jardin, barbecue, parking gratuit

Idéalement situé au calme dans un village à la campagne, le gîte Côté Campagne sera le point de départ idéal de nombreux sites touristiques : à 30min de La Rochelle, 1h30 du Puy du Fou et 1h30 du Futuroscope. Vous serez également à proximité du Marais Poitevin (35 km), de Châtelailon (18 km), de Rochefort (14 km) et des célèbres îles d'Oléron, d'Aix et de Ré. L'étang de pêche des Colverts se trouve à 2,5 km. Le logement peut recevoir confortablement jusqu'à 6 personnes. Il dispose d'un espace de vie spacieux et d'un jardin privatif avec barbecue, salon de jardin et bains de soleil. Fanny et Pascal seront ravis de vous accueillir dans notre belle région !





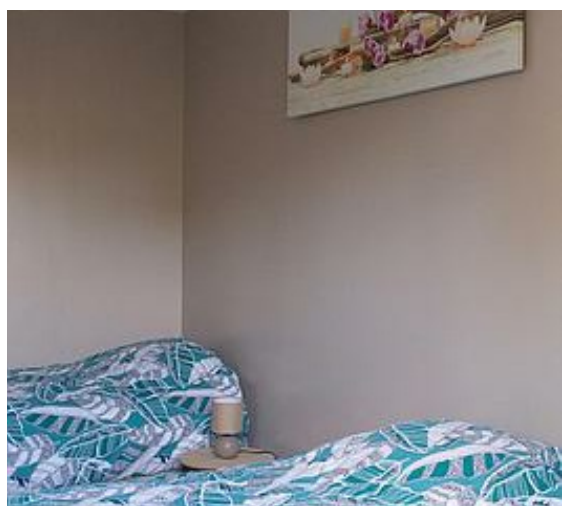

Pièces et équipements

| | | |
|-------------------------------------|--|--|
| <i>Chambres</i> | Chambre(s): 3 Lit(s): 5 | dont lit(s) 1 pers.: 4 dont lit(s) 2 pers.: 1 |
| <i>Salle de bains / Salle d'eau</i> | Salle de bains avec douche Sèche serviettes Salle(s) d'eau (avec douche): 1 | Sèche cheveux |
| <i>WC</i> | WC: 1 WC indépendants | |
| <i>Cuisine</i> | Cuisine Appareil à fondue Congélateur Four à micro ondes Réfrigérateur | Kitchenette Four Lave vaisselle |
| <i>Autres pièces</i> | Cellier | Séjour |
| <i>Media</i> | Télévision | Wifi |
| <i>Autres équipements</i> | Lave linge privatif | Matériel de repassage |
| <i>Chauffage / AC</i> | Chauffage | |
| <i>Exterieur</i> | Barbecue Jardin Terrain clos | Jardin privé Salon de jardin |
| <i>Divers</i> | | |

Infos sur l'établissement



Communs

A proximité propriétaire
Habitation indépendante

Entrée indépendante



Activités



Réseaux

Accès Internet



Stationnement

Parking



Services

Location de draps et/ou de
linge

Nettoyage / ménage



Extérieurs

A savoir : conditions de la location

Arrivée Arrivée à partir de 16 heures

Départ Départ au plus tard à 10 heures

*Langue(s)
parlée(s)* Français

*Annulation/
Prépaiement/
Dépot de
garantie*

*Moyens de
paiement* Chèques bancaires et postaux Chèques Vacances
Espèces Virement bancaire

Ménage

*Draps et Linge
de maison*

*Enfants et lits
d'appoints* Lit bébé

*Animaux
domestiques* Les animaux ne sont pas admis.

Tarifs (au 11/09/23)

Gîte Côté Campagne - Ciré-d'Aunis

Tarif pour 4 personnes 15€ supplémentaire pour la 5ème et 6ème personnes

| Tarifs en €: | Tarif 1 nuit en semaine (L, M, M, J, D) | Tarif 1 nuit en weekend (V ou S) | Tarif 2 nuits weekend (V+S) | Tarif 7 nuits semaine |
|--------------------------------|--|-------------------------------------|--------------------------------|-----------------------|
| du 23/09/2023 au 31/03/2024 | | | 170€ | 490€ |
| du 31/03/2024 au 30/04/2024 | | | 170€ | 490€ |
| du 01/05/2024 au 28/06/2024 | | | 185€ | 595€ |
| du 29/06/2024 au 31/08/2024 | | | | 805€ |
| du 01/09/2024 au 30/09/2024 | | | | 595€ |
| du 01/10/2024 au 31/12/2024 | | | 180€ | 490€ |

Mes recommandations

Les incontournables

Toutes les Activités

OFFICE DE TOURISME LE COMPTOIR LOCAL - DESTINATION AUNIS MARAIS POITEVIN
WWW.AUNIS-MARAISPOITEVIN.COM



Etang des Colverts

☎ 05 46 43 23 60

Ancienne route de Rochefort (D116)

Lieu dit le Roquet

2.0 km

📍 Ciré-d'Aunis



Restaurant traditionnel. Snack-bar avec vente à emporter.



L'Instant Z

☎ 05 46 68 58 87

1 bis rue du Château de Cigogne

3.6 km

📍 Le Thou



Restaurant bistrannique, cuisine spontanée (produits frais)



Le Bistrot des Pêcheurs

☎ 05 46 41 25 16

2, place de la Chaîne

🌐 <http://www.lespecheurs.fr>

20.9 km

📍 La Rochelle



Restaurant de fruits de mer & poissons entiers sur le Vieux Port.

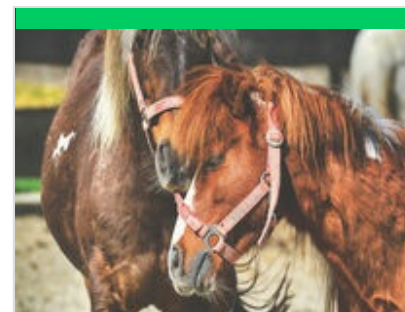

Centre équestre Poney club de Marcou

☎ 06 63 34 22 21

Ferme de Marcou

0.1 km

📍 Ciré-d'Aunis



Le Poney Club de Marcou propose des cours d'équitation tout âge, tout niveau. Des stages sont proposés pour les enfants et/ou les adultes. Prestations : Pony game, Baby poney et pension de chevaux.

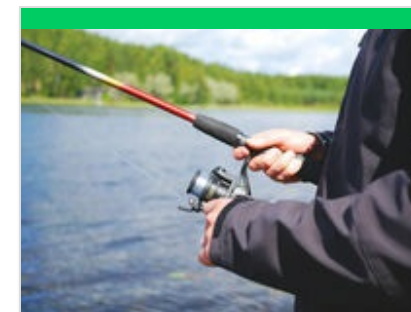

Etang des Colverts

☎ 05 46 43 23 60

Ancienne route de Rochefort (D116)

Lieu dit le Roquet

🌐 <https://www.etangdescolverts17.com/>

2.1 km

📍 Ciré-d'Aunis



Ces étangs privés situés sur la commune de Ciré d'Aunis sont situés dans le marais rochefortais. Entre terre et marais, ce coin de nature verdoyant, calme et paisible propose 2 étangs de pêche pour passer un moment convivial et tranquille.



Mes recommandations (suite)

Les incontournables

Toutes les Activités

OFFICE DE TOURISME LE COMPTOIR LOCAL - DESTINATION AUNIS MARAIS POITEVIN
WWW.AUNIS-MARAISPOITEVIN.COM



: Restaurants : Activités et Loisirs : Nature : Culturel : Dégustations

Moragne Map data ©2023 Google